

# Chemin des ateliers du Perche

4ème édition

les artistes  
ouvrent  
leur porte

26 avril  
14h/19h

27/28 avril  
11h/19h

toute l'année sur rdv

retrouvez tous les artistes sur le site



2024



# Les artistes ouvrent leur porte

## 4ème édition

La 4ème édition du Chemin des Ateliers du Perche présente en 2024 37 artistes professionnels dont 11 nouveaux venus, qui ouvriront leurs ateliers au public un long week-end fin avril: le vendredi 26 de 14h à 18h, et les samedi 27 et dimanche 28 de 11h à 19h. Les visiteurs pourront découvrir gratuitement des univers riches et variés au long d'un parcours qui s'agrandit aux confins du Parc du Perche, dans les limites de l'ancienne province.

Une exposition commune sera également visible au Café artistique « 3 brindilles, 1 bout de ficelle » situé à Saint Mard de Réno, du 12 avril au 30 juin 2024, ouvert toutes les fins de semaine et permettant au public une vision globale du travail des artistes.

Les participants sont tous des professionnels reconnus dans leur domaine. Habités des expositions dans la France entière, voire à l'étranger, ils ont accepté d'ouvrir leur atelier pour vous faire partager leurs passions, leurs techniques et leurs démarches. Dessin, peinture, sculpture, gravure, photographie, céramique, textile... sont quelques unes des nombreuses techniques utilisées par les uns ou les autres. Des démonstrations, de nombreuses animations et des invités surprise seront également à découvrir au fil de ce circuit.

Comme les précédentes années le parcours proposé vous permettra de vous promener dans tout le Perche, à votre rythme et dans le sens de votre choix pour une découverte originale des paysages et du patrimoine percherons, associée à la rencontre des artistes qui vivent et travaillent sur ce territoire. Outre les dernières créations de chacun et les nouveaux venus, vous pourrez découvrir cette année les ateliers tout neufs de 4 artistes qui nous accompagnent depuis le début mais ont déménagé cette année.

Nous vous proposons aussi des circuits thématiques à consulter sur nos pages Facebook, Instagram et notre site : [www.chemindesateliersduperche.com](http://www.chemindesateliersduperche.com)

Ateliers des villes et ateliers des champs seront signalés par un logo commun et sont aussi ouverts toute l'année sur rendez-vous en dehors de ces portes ouvertes.

Venez vivre l'art en direct et partager avec nous de beaux moments.



# les artistes ouvrent leur porte

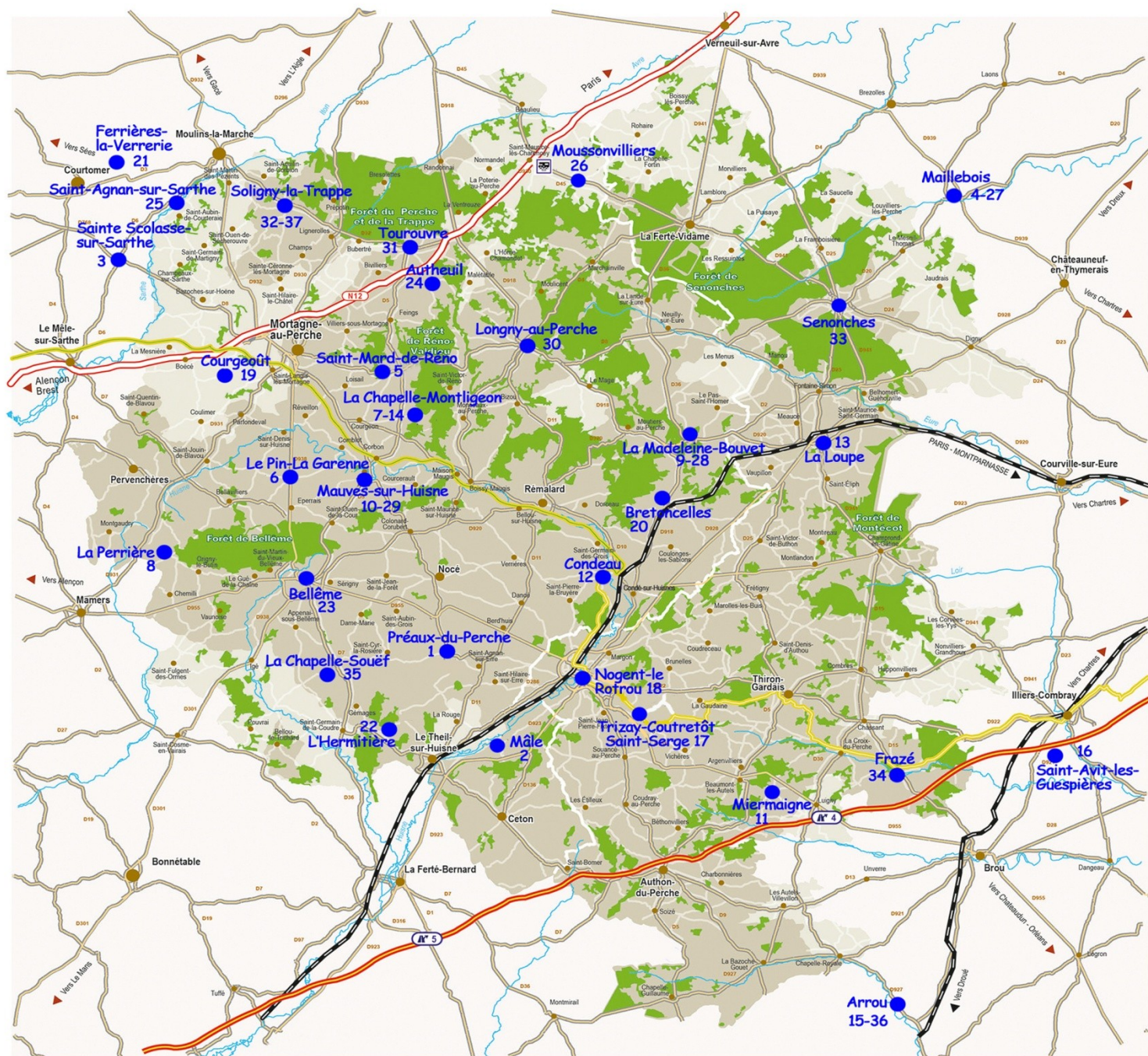

**Vendredi 26 avril 2024- 14h-19h**  
**Samedi 27 et Dimanche 28- 11h-19h**





# LES ARTISTES

- 1- Aëlle
- 2- Pierre Amourette
- 3- Géraldine Besnard
- 4- Bernard Blaise
- 5- Pierre-Yves Bonnot
- 6- Oriane Cavin
- 7- Christian Champagne
- 8- Evy Cohen
- 9- David Commenchal
- 10- Pascal Couchot
- 11- Jean-Pierre Faurie
- 12- Edouard Fauve
- 13- Pierre Feuillade
- 14- Louis François-Tonnelle
- 15- Charles Galais
- 16- Claudie Gimeno
- 17- Jean Grison
- 18- Sandrine Hamon
- 19- Fabienne Hanteville
- 20- Valérie Hollande-Lécuyer
- 21- Marc Joly
- 22- Sophie K
- 23- Kenza Kabbaj
- 24- Florence Kami
- 25- Bruno Lemée
- 26- Milaine Lung
- 27- Marie José Malargé
- 28- Sylvie Mazereau
- 29- Morgan
- 30- Isabelle Petit
- 31- Jean-Baptiste Rengeval
- 32- Vincent Rougier
- 33- Jean-Loup Sauvage
- 34- Abelle Sauvat
- 35- Claude Troxler
- 36- Marie VDB
- 37- Catherine Vigier



# Chemin des ateliers du Perche

1

## AËLLE



### Sculpteur

Bronzes et terres cuites.  
Figuratif.



2 Cour de la Cave. 61340 Préaux du Perche

site: [www.aelle.fr](http://www.aelle.fr)

[aellesculpture@hotmail.com](mailto:aellesculpture@hotmail.com)

06 16 91 16 68



2

## PIERRE AMOURETTE



### Sculpteur céramique

Venez réaliser votre pièce et assister à sa cuisson  
lors d'une cuisson nocturne, réchauffée par des vendanges tardives à siroter !  
Tout le programme sur le site du Chemin des Ateliers du Perche  
10 personnes maximum  
Inscription auprès de Pierre et Claudine, par téléphone



8, les Crocs. 61290 Mâle (Val au Perche)

site: [www.pierreamourette.fr](http://www.pierreamourette.fr)

[pierreclaudine@gmail.com](mailto:pierreclaudine@gmail.com)

02 37 52 26 80 / 06 23 14 07 98



3

## GERALDINE BESNARD

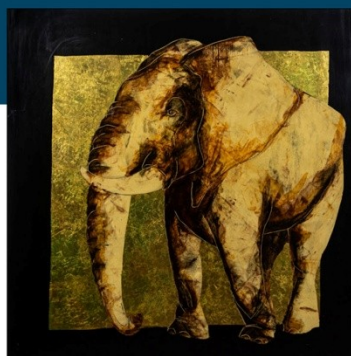

### Laque

Sublimier une technique ancestrale asiatique  
en la modernisant par des sujets plus ou moins engagés,  
plus ou moins abstraits selon les envies.



Atelier Laque Emoi.

2 La Radouillerie- 61170- Saine Scolasse sur Sarthe

site: [www.laque-emoi.com](http://www.laque-emoi.com)

[geraldinebesnard61@gmail.com](mailto:geraldinebesnard61@gmail.com)

06 20 65 20 57



4

## BERNARD BLAISE



### Sculpteur, plasticien

Une préoccupation dans le domaine  
de l'abstraction géométrique (carton/verre/grillage)...

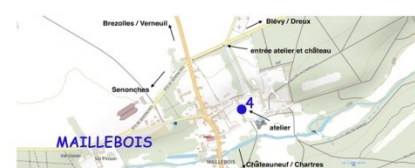

Les communs du Château- 28170- Maillebois

site: [www.blaise-sculpteur.fr](http://www.blaise-sculpteur.fr)

[artiste@blaise-sculpteur.fr](mailto:artiste@blaise-sculpteur.fr)

06 68 27 46 88





5

## PIERRE-YVES BONNOT



### Illustrateur naturaliste

Mon travail s'inscrit dans une volonté de réhabiliter des livres ou textes oubliés, abîmés et voués au rebut. La typographie d'un texte, le grain jauni d'un papier, seront autant d'éléments poétiques qui viendront alimenter mon imaginaire et participer à mes compositions naturalistes.



2, les Herbinières. 61400 Saint Mard de Réno

site: [www.pybonnot.com](http://www.pybonnot.com)  
designhector@orange.fr



02 33 73 58 59 / 06 07 78 91 51



6

## ORIANE CAVIN (ORAAH)

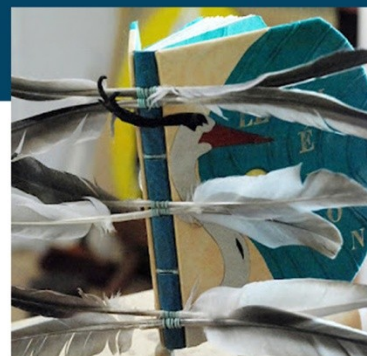

### Peintre, relieuse, graveuse

Une forme vivante à demi révélée, puis un poème entier épousant ses contours au milieu d'une tornade de couleurs. Quelques éléments d'inspirations ésotériques et une ou deux mélées pour enchanter le tout. L'étendard est prêt. Chaque élément est un symbole. Connectés les uns aux autres, ces symboles racontent une histoire: celle de l'humanité et de la nature.

Vide-atelier + démonstrations

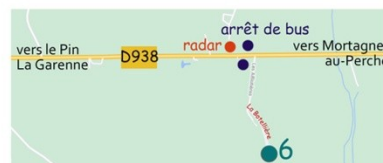

Atelier d'or et de chimères  
1 impasse de la Botellerie, 61400 Le Pin-la-Garenne

site: [www.orchimeres.wordpress.com](http://www.orchimeres.wordpress.com)  
oriane.cavin@wanadoo.fr



06 88 97 45 23

@oraah.art et @orchimeres



@orchimeres

7

## CHRISTIAN CHAMPAGNE



### Plasticien

Ce que l'on fait doit révéler ce que l'on est.



3, rue de la Forêt. 61400 La Chapelle Montligeon

site: [www.3ruedelaforet.com](http://www.3ruedelaforet.com)  
ch.champagne@gmail.com



06 26 73 01 56



8

## EVY COHEN



Tiphysan: image fusionnée

©Evy Cohen

### Artiste verrier-Photographe

La lumière est une source constante d'inspiration artistique.

C'est la matière que travaillent les photographes, et Evy est photographe: elle écrit avec la lumière. Quoi de plus naturel alors que de prolonger cette passion dans l'art du verre? Mais le verre ne s'approprie pas, c'est dans un dialogue constant et respectueux qu'il s'exprime à travers le geste de l'artiste et la main de l'artisan.



Lieu-dit La Petite Grange, La Perrière  
61360 Belforêt en Perche

site: [www.evycohen.com](http://www.evycohen.com)  
asteri@evycohen.com



07 86 46 91 41





9

## DAVID COMMENCHAL

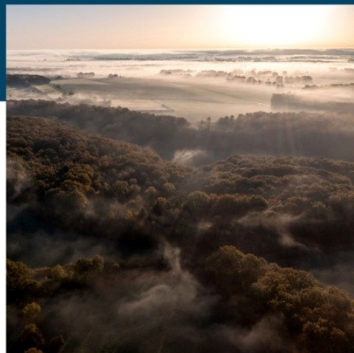

### Photographe

Photographe professionnel, spécialiste de la photographie en drone, de la dentelle du point d'Alençon, photo événementielle, studio, portraits, avec une connaissance approfondie du territoire du Perche. Nombreuses expositions et plusieurs livres déjà publiés.



1, la Jacquetière. 61110 La Madeleine Bouvet

site: [www.davidcommenchal.com](http://www.davidcommenchal.com)  
[david.commenchal@wanadoo.fr](mailto:david.commenchal@wanadoo.fr)



06 32 56 06 75



10

## PASCAL COUCHOT



### Plasticien

Au cœur de ma pratique, j'essaie juste d'accompagner la mise en lumière des singularités incongrues dans leur rareté que je peux découvrir pour en extraire l'élégance. Je qualifie ces singularités de paradoxes innocents.



122 rue Catinat - 61400 Mauves sur Huisne

[pascal.couchot@gmail.com](mailto:pascal.couchot@gmail.com)

02 33 83 67 26

11

## JEAN-PIERRE FAURIE



### Peintre et Photo-Grapheur

Jean-Pierre Faurie est un tempérament, un personnage: comme Coluche dont il partage l'humour à l'emporte-pièce et une certaine façon de jouer l'imbécile pour cacher un sens profond de l'amitié, une humanité chaleureuse et une lucidité sociale sans concession.

Retiré des villes il déchaîne sa fantaisie créative dans la figuration libre (Laurent Dachin)



2, route de Moulhard. 28480 Miermaigne

site: [www.jeanpierre-faurie.com](http://www.jeanpierre-faurie.com)  
[faurie.jeanpierre@wanadoo.fr](mailto:faurie.jeanpierre@wanadoo.fr)



02 37 29 47 99/ 06 74 25 44 86



12

## EDOUARD FAUVE

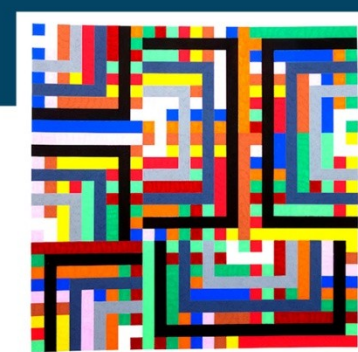

### Plasticien

Abstrait géométrique. Travaille par séries à partir de systèmes laissant une bonne place au hasard.



22 Bueil. 61110 Condeau

site: [www.edouard-fauve.net](http://www.edouard-fauve.net)  
[fauve.edouard@orange.fr](mailto:fauve.edouard@orange.fr)

02 33 73 35 56



# Chemin des ateliers du Perche

13

## PIERRE FEUILLADE

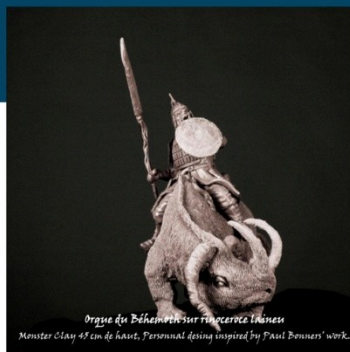

### Sculpteur

Dans mes sculptures je recherche l'originalité, le dynamisme et l'expressivité du personnage ou de la créature que je crée. Mes univers sont l'héroïc-fantasy, les contes et légendes. Mon but est de donner vie aux créatures et personnages issus de ces univers



4, avenue de Beauce. 28240 La Loupe



pierrefeuillade.sculpture@gmail.com

06 51 74 81 08



14

## LOUIS FRANCOIS-TONNELLE



### Pastelliste

J'ai la passion de la couleur: c'est pour moi un langage qui structure le tableau, qui exprime mes émotions et sert mon désir de puissance. Je peins habituellement sur toile, avec un vernis qui donne de l'éclat aux couleurs. Je peins des paysages, des portraits et tout ce qui sollicite mon imagination



7, place de l'Eglise. 61400 La Chapelle Montigeon



site: [www.louis-francois-tonnelle.fr](http://www.louis-francois-tonnelle.fr)

marianne.francois@orange.fr

02 33 83 73 20



15

## CHARLES GALAIS



### Peintre

Aquarelliste depuis 1992, je me suis orienté vers le travail à l'encre de chine depuis 2005 et vers une recherche plus abstraite. Je travaille aussi le pastel sec, l'acrylique ainsi que l'huile.



8, la Roussière- Arrou- 28290 Vald'Yerre



charles.galais@orange.fr

02 37 97 10 68 / 06 86 66 11 30



16

## CLAUDIE GIMENO



### Peintre

C'est à travers de multiples techniques picturales : monotype, collage, dessin, peinture acrylique et huile, que j'explore le corps humain, son expression et sa sensibilité. Cours dessin et peinture à l'atelier



2, rue du Loir - 28120 Saint Avit les Guéspières (entrée rue des Ormes)



site: [www.claudiegimeno-art.fr](http://www.claudiegimeno-art.fr)

gimeno.claudie@gmail.com

06 26 86 09 25





17

JEAN GRISON



Céramiste

Recherche sur les vernis sigillés.

Vide atelier de poteries  
ne correspondant plus à mes travaux actuels.



«Grange Lionel» 20, Coutretôt  
28400 Trizay-Coutretôt-Saint Serge

jeangrison@wanadoo.fr  
02 37 52 80 02

18

SANDRINE HAMON



Peintures, Gravures, Dessins

Construire en images  
une mémoire fictive qui nous  
renvoie à des moments familiaux  
et à l'expérience du temps.



25 bis, rue Bretonnerie- 28400 Nogent le Rotrou

magikos3@free.fr  
06 95 37 34 27

19

FABIENNE HANTEVILLE



Sculpteur

Sculpter, c'est donner à voir,  
à ressentir, en recréant l'instant d'une émotion  
et la transmettre au-delà du temps.

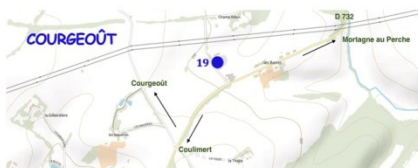

1 les Barres- Chemin des Barres- 61560- Courgeot

site: [www.hanteville-fabienne.fr](http://www.hanteville-fabienne.fr)  
fabienne.hanteville@laposte.net  
02 33 25 11 90



20

VALERIE HOLLANDE-LECUYER



Peintre

Mes tableaux ne sont que des traces d'une  
recherche permanente. Je travaille avec l'eau, les  
pigments, la matière, la couleur. Cette liberté de  
matériaux utilisés me laisse en constante découverte,  
que ce soit sur mes toiles ou mes aquarelles.  
Cours de dessin et d'aquarelle tous les mercredis



Les Ateliers de la Féverole. 1, La rue. 61110 Bretoncelles

site: [www.lafeverole.com](http://www.lafeverole.com)  
lafeverole@free.fr  
06 13 24 44 65





# Chemin des ateliers du Perche

21

MARC JOLY



Peintre plasticien

Exprimer des mouvements ou des atmosphères de manière spontanée, en mixant les techniques, les outils et les matières les plus variées. Je travaille en lâcher prise pour produire des instantanés qui révéleront leur part de mystère



Ld Le Grand Frêne- 61390 Ferrières la Verrerie

site: [marquejoly.jimdosite.com/](http://marquejoly.jimdosite.com/)  
[marquejoly@gmail.com](mailto:marquejoly@gmail.com)  
06 84 67 01 41



22

SOPHIE K.



Photographe

Sophie K. nous transporte dans son univers à travers des images souvent inspirées par le monde végétal. Le médium photographique lui permet de capturer le caractère brut mais aussi onirique de la nature. Elle nous invite à voyager sur les traces de ses sensations liées à la nature et aux éléments qui nous entourent.



5, la Rigotière- 61260 L'Hermitière

site: [www.sophiekhphotographe.com](http://www.sophiekhphotographe.com)  
[sophiekh.photographe@orange.fr](mailto:sophiekh.photographe@orange.fr)  
06 85 49 63 49



23

KENZA KABBAJ



Sculptrice

De la collecte à l'œuvre : j'amasse, trie, collectionne, perce, enfle, colle, tisse, agglomère les rebuts plastiques de la société. Ils réapparaissent dans mes sculptures, transcendés, en signifiant l'étrange et poétique altérité de l'objet laissé pour compte.



100, avenue Roger Martin du Gard- 61130 Bellême

site: [www.kenzakabbaj.com](http://www.kenzakabbaj.com)  
[kenza.kabbaj.art@gmail.com](mailto:kenza.kabbaj.art@gmail.com)  
06 18 48 34 28



24

FLORENCE KAMI



Sculptliner

L'acier, mon médium, me permet de représenter des fragments de la réalité, des jeux de lumières, tout comme le mouvement. Le mélange de matériaux favorise la création d'objets qui embellissent nos intérieurs et notre quotidien.



L'Antre-Deux. La Haute Duquerie  
61190 Autheuil, Tourouvre au Perche

site: [www.florencekami.com](http://www.florencekami.com)  
[florence.kami@free.fr](mailto:florence.kami@free.fr)  
06 17 01 41 29





25

## BRUNO LEMEE



### Sculpteur

Célébrer le vivant avec force et expressivité est le leitmotiv qui ne m'a jamais quitté depuis que j'ai entrepris cette aventure artistique il y a plus de trente ans. Tel un apprenti sorcier je m'emploie à faire surgir, d'un assemblage de fer et de bois flotté, mouvements et émotions.



Lieu dit La Croix- 11 route des Moulins- 61170- Saint Agnan sur Sarthe

site: [www.bruno-lemee.com](http://www.bruno-lemee.com)  
lemeebruno.sculpteur@gmail.com



06 81 42 25 05



26

## MILAINE LUNG



### Peintre

Issue de l'école des Beaux-Arts, Milaine Lung se tourne d'abord vers la gravure et la peinture murale avant de se consacrer à la peinture de chevalet. ses thèmes de prédilection sont les paysages du Perche, où elle s'est établie il y a 20 ans, les marines, les portraits et les natures mortes.



La Bruyère des gués. Moussonvilliers. 61190 Charencey (après l'église, prendre la route du Belloy sur 1,2 km)

site: <http://milainelung.unblog.fr/>

milaine.lung@orange.fr



06 14 53 29 23



27

## MARIE JOSE MALARGE

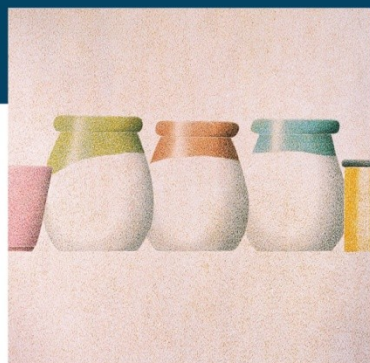

### Peintre

Amie des pots et des cruches, et appliquant ma gouache à la plume, j'y cherche l'harmonie des contraires et l'apaisement des tensions. Pour le plaisir de l'œil.



15, Petite route, Chennevières- 28170- Maillebois

site: [www.mariejosemalarge.com](http://www.mariejosemalarge.com)  
mj.malarge@gmail.com



06 32 10 74 41



28

## SYLVIE MAZERAU



### Plasticienne

C'est toujours dans la même « jubilation de créer » joliment décrite par Stéphanie Portal (*Plaisir de peindre* n°62-2016) que je poursuis mon chemin artistique, au fil de techniques et matériaux variés. Je vous invite à découvrir mes dernières créations et l'ensemble de mon univers à travers vide-atelier, démonstrations et autres animations.



1, La Jacquetière- 61110 La Madeleine Bouvet

site: [www.sylvie-mazereau.com](http://www.sylvie-mazereau.com)  
sylvie.mazereau@wanadoo.com



02 33 73 79 64/ 07 80 30 56 83





# Chemin des ateliers du Perche

29

## MORGAN



### Sculpteur

Morgan est sculpteur forgeron.  
Il travaille dans la magie du feu.  
Du plus intime au monumental.  
Il s'est installé dans un univers hors du commun  
dans lequel vous êtes invités à découvrir ses surprises !



2, lieu dit Le Moulin- 61400 Mauves sur Huisne

site: [www.morgansculpteur.blogspot.fr](http://www.morgansculpteur.blogspot.fr)  
morgan\_peron@yahoo.com

06 71 16 47 62



30

## ISABELLE PETIT

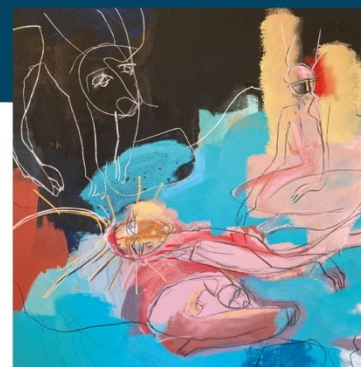

### Peintre

Je cherche à travers la peinture à déconstruire  
mes idées pour m'exprimer plus librement  
et me rapprocher d'une peinture  
instinctive et libre.

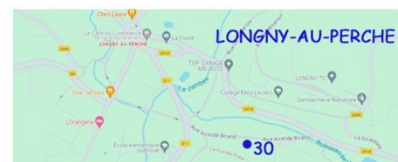

18, rue Aristide Briand- 61290- Longny au Perche

site: [isabelle-petit.fr](http://isabelle-petit.fr)

isabelle.petit96@orange.fr

06 59 63 83 61



31

## JEAN BAPTISTE RENGEVAL



### Photographe

Je travaille sur différents procédés photographiques,  
anciens (collodions, cyanotype...),  
argentiques et numérique que j'utilise pour traiter  
les thèmes des croyances et de la prospective.  
Démonstration de procédés anciens  
et vide-atelier lors des portes ouvertes



Lieu-dit Bellevue- 61190- Tourouvre au Perche

site: [www.jbrengeval.fr](http://www.jbrengeval.fr)  
jbrengeval@oeilsurlalune.fr

06 50 01 15 48



32

## VINCENT ROUGIER

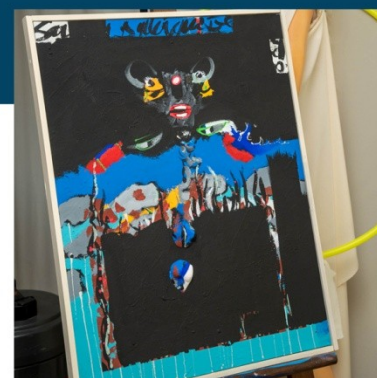

### Gravure-Peinture-Editions

Poésie  
Peinture  
Livres d'artistes



Ficelle revue- 12 route de la Trappe  
61380 Soligny la Trappe

site: [www.rougier-atelier.com](http://www.rougier-atelier.com)  
rougier.atelier@wanadoo.fr

02 33 34 50 17





33

## JEAN-LOUP SAUVAGE



### Sculpteur plasticien, Céramiste

Au départ, je pressens une matière qui amène une forme, qui se transforme petit à petit en objet, qui entraîne une réflexion, qui me permet une définition de la vie, de la nature, de ce que je suis, de ma place dans le chaos du monde, de l'essentiel pour vivre face au vide sidéral et définitif.



33, rue de la Sablonnière- 28250 Senonches



jeanlous Sauvage@free.fr

07 62 99 61 71

34

## ABELLE SAUVAT



### Peintre

Le travail continue en fouillant toujours le paysage et les arbres et l'expression de ceux-ci en multipliant technique et support



3, la Morinière- 28160 Frazé



absauvat@gmail.com

06 12 92 02 03



35

## CLAUDE TROXLER

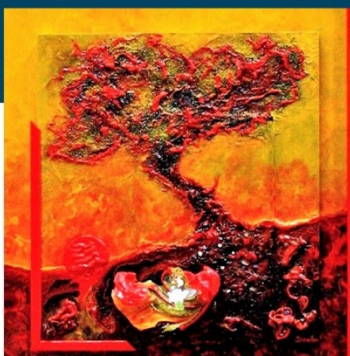

### Artiste peintre plasticien

Le symbolisme expressionniste haut en couleurs est porteur d'une certaine magie qui ne laisse pas insensible. C'est le regard que Claude Troxler porte sur l'art qui oblige le spectateur à voir autrement la peinture.

Francine Bunel Malras, historienne de l'art.



13, Cour de la Fertière- 61130 la Chapelle Souëf

site: [www.art-troxler.com](http://www.art-troxler.com)

claudetroxler61@gmail.com

02 50 47 91 27/ 06 33 73 39 66



36

## MARIE VDB



### Plasticienne et photographe

Depuis de nombreuses années, j'explore les mystères de l'invisible. J'utilise les techniques plastiques et technologiques qui sont à ma portée afin d'ancrer dans la matière ce monde poétique et subtil.

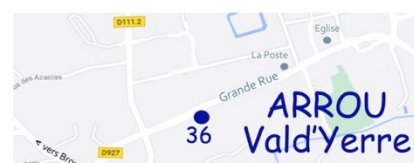

72, Grande rue. 28290 Arrou

site: <http://marievdb.com>

marie.vdb.art@gmail.com

06 60 68 17 22





# Chemin des ateliers du Perche

37

CATHERINE VIGIER



**Plasticienne**  
(textile-peinture-livre d'artiste)

Mes histoires « singulières » issues de l'Art Roman, des fresques du Moyen-âge, de l'art populaire, vous invitent à un voyage intemporel et universel de l'humanité.

Présentation d'artistes invités pendant le week-end



5, route des Moulins- 61380 Soligny la Trappe

site: [artistescontemporains.org/catherine-vigier](http://artistescontemporains.org/catherine-vigier)

catvigier@orange.fr



06 60 86 33 29



## Merci à nos partenaires

SOLIGNY-LA-TRAPPE

Villa Charpentier- 28480 Chassant  
ouverte toute l'année sur réservation- tel: 07 81 46 64 14



En 1897, le sculpteur Félix Charpentier (Bellême 1858-Paris 1924) fit construire, sa maison de campagne à Chassant, en Eure-et-Loir au milieu du parc de la Garenne, écrit Belle Epoque de ses sculptures et de ses collections.  
Site internet : [villacharpentier.fr](http://villacharpentier.fr)



artension



La Madeleine Bouvet



# INFORMATIONS PRATIQUES

## Portes ouvertes des Ateliers d'artistes

Vendredi 26 avril 2024 de 14h à 19 h

Samedi 27 et Dimanche 28 avril de 11h à 19 h

37 artistes

Nombreuses animations et démonstrations

Encore plus d'infos sur notre site

<https://www.chemindesateliersduperche.com>

## Contacts

Sylvie Mazereau 07 80 30 56 83

Isabelle Petit 06 59 63 83 01



## Exposition au Café des Arts «3 brindilles, un bout de ficelle»

61400 Saint Mard de Réno

du 1 avril au 30 juin: présentation de travaux  
de chacun des artistes

Ouverture aux jours et heures du café  
Entrée gratuite

