

Le droit de reproduction est strictement réservé à un usage personnel et privé. Lors de la pratique de votre activité, veuillez à respecter les propriétés et chemins privés et assurez-vous de la praticabilité des parcours.

© 2021 Openrunner

Point de rencontre
La croix des Bruyères

Chef de Groupe
Philippe Guyot

06.35.15.68.19

Parcours 1

RF Bubertré 3 km 919

Parcours 2

RF Bubertré – RF de la Banne –
RF Tourouvre 5 km 509

Parcours 3

D32 – RF Prépotin – RF de la Banne –
RF Tourouvre 7 km 388

Groupe 1
Bubertré-Bivilliers-Lignerolles



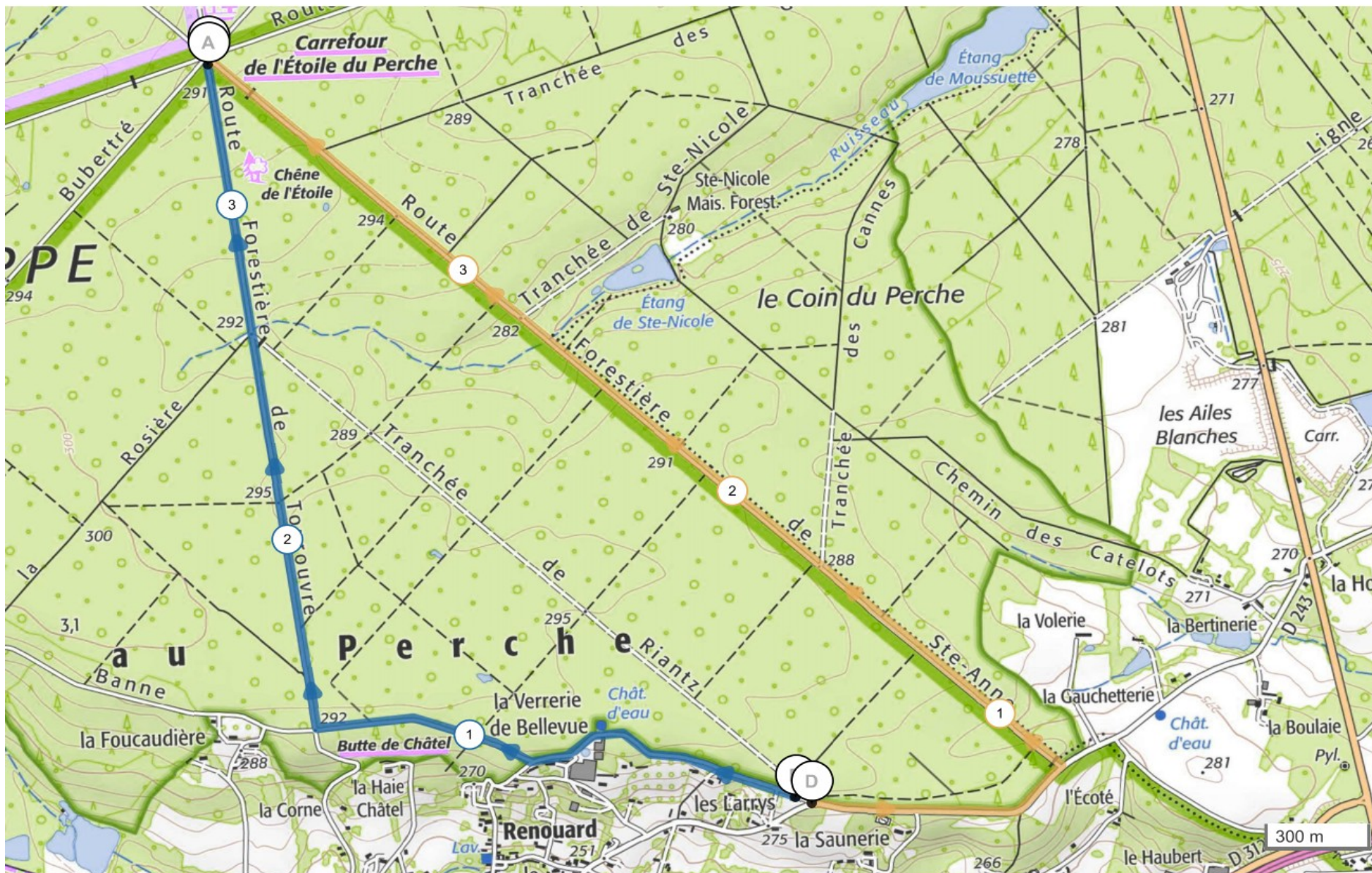

Le droit de reproduction est strictement réservé à un usage personnel et privé. Lors de la pratique de votre activité, veuillez à respecter les propriétés et chemins privés et assurez-vous de la praticabilité des parcours.

© 2021 Openrunner

Point de rencontre
LES LARRYS TR Riantz

Chef de Groupe
Angeline Radiguet

07.77.72.45.38

Parcours 1

D243 vers l'Écoté RF De Ste Anne
3 km 954

Parcours 2

D343 vers La Verrerie – RF Tourouvre
3 km 422

Groupe 2
Autheuil - Tourouvre



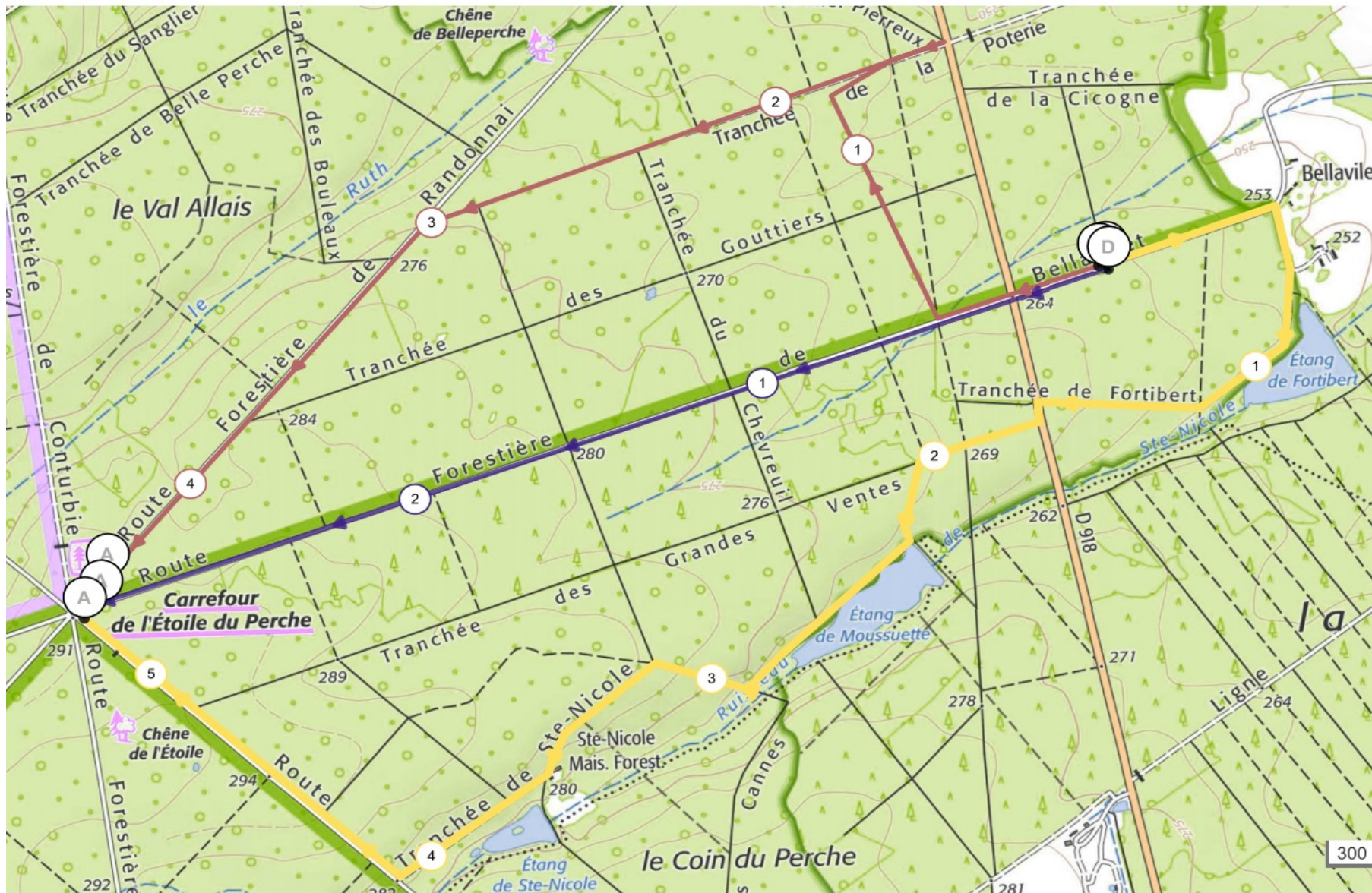

Le droit de reproduction est strictement réservé à un usage personnel et privé. Lors de la pratique de votre activité, veillez à respecter les propriétés et chemins privés et assurez-vous de la praticabilité des parcours.

© 2021 Openrunner

Groupe 3
La Poterie – La Ventrouze

Point de rencontre
Plateforme de Bellavillet

Chef de Groupe
Fabienne Demeule
06.84.31.40.48

Parcours 1

RF Bellavillet- Etang de Fortibert - TR de Fortibert - D 918 –TR Grandes Ventes – La Moussuette – TR Ste Nicole – RF de Ste Anne

5 km 244

Parcours 2

RF Bellavillet – Voie CF – TR de La Poterie vers D918 et retour sur TR – RF Randonnai –

4 km 353

Parcours 3

RF Bellavillet

2 km 910



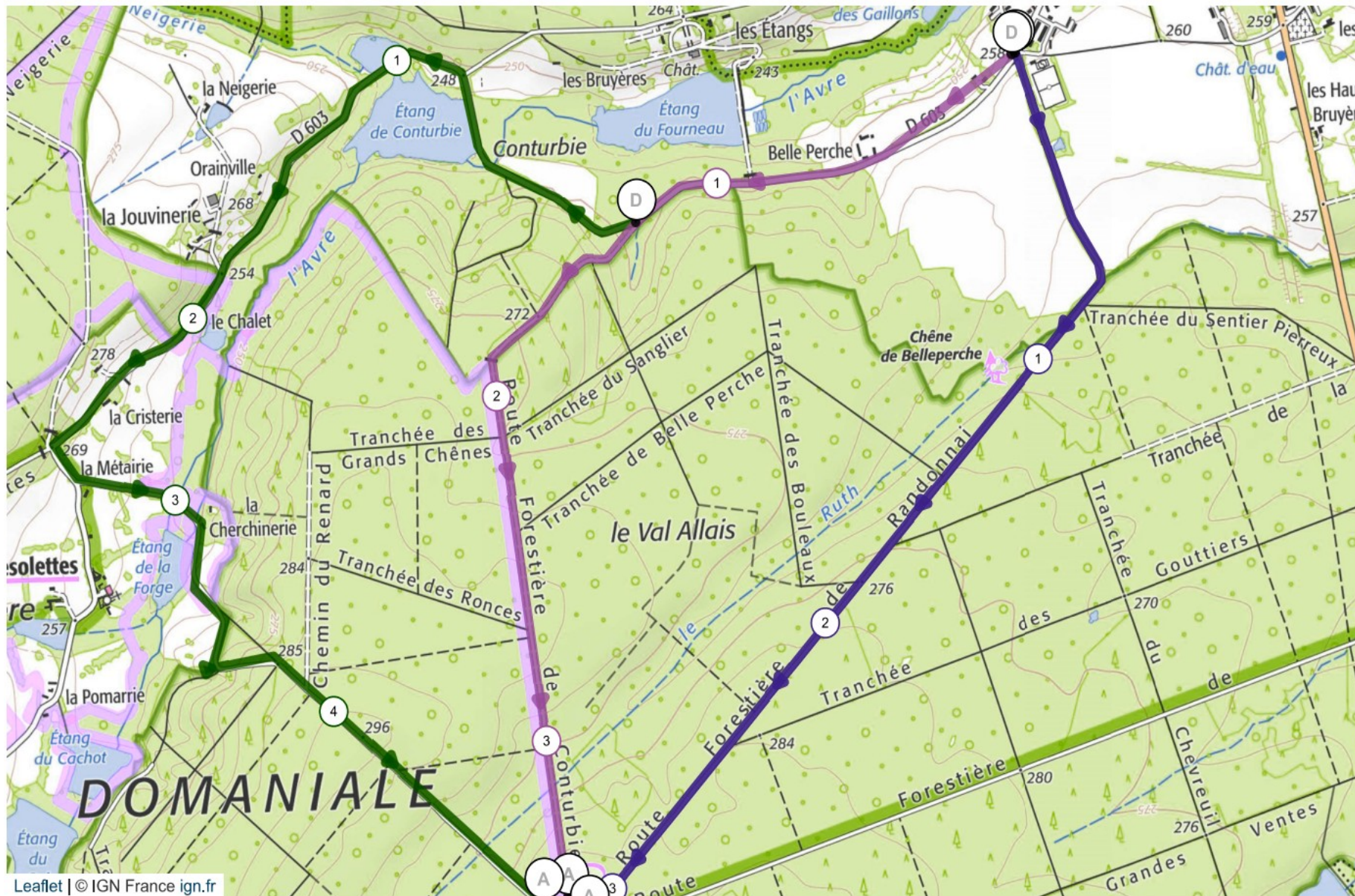

Leaflet | © IGN France ign.fr

Le droit de reproduction est strictement réservé à un usage personnel et privé. Lors de la pratique de votre activité, veillez à respecter les propriétés et chemins privés et assurez-vous de la praticabilité du parcours.

© 2021 Openrunner

Point de rencontre
Stade Emile René (A) et RF
Conturbie (B)

Chef de Groupe
Emmanuelle Lessirard
07.81.17.49.31

Parcours 1

(B) RF Conturbie – D 603 - La Crierie – La
Cherchinerie - RF de Bresolettes

4 km 836

Parcours 2

(A) RF de Randonnai

3 km 110

Parcours 3

(B) D 603 – RF de Conturbie

3 km 452

Groupe 4
Bresolettes - Randonnai



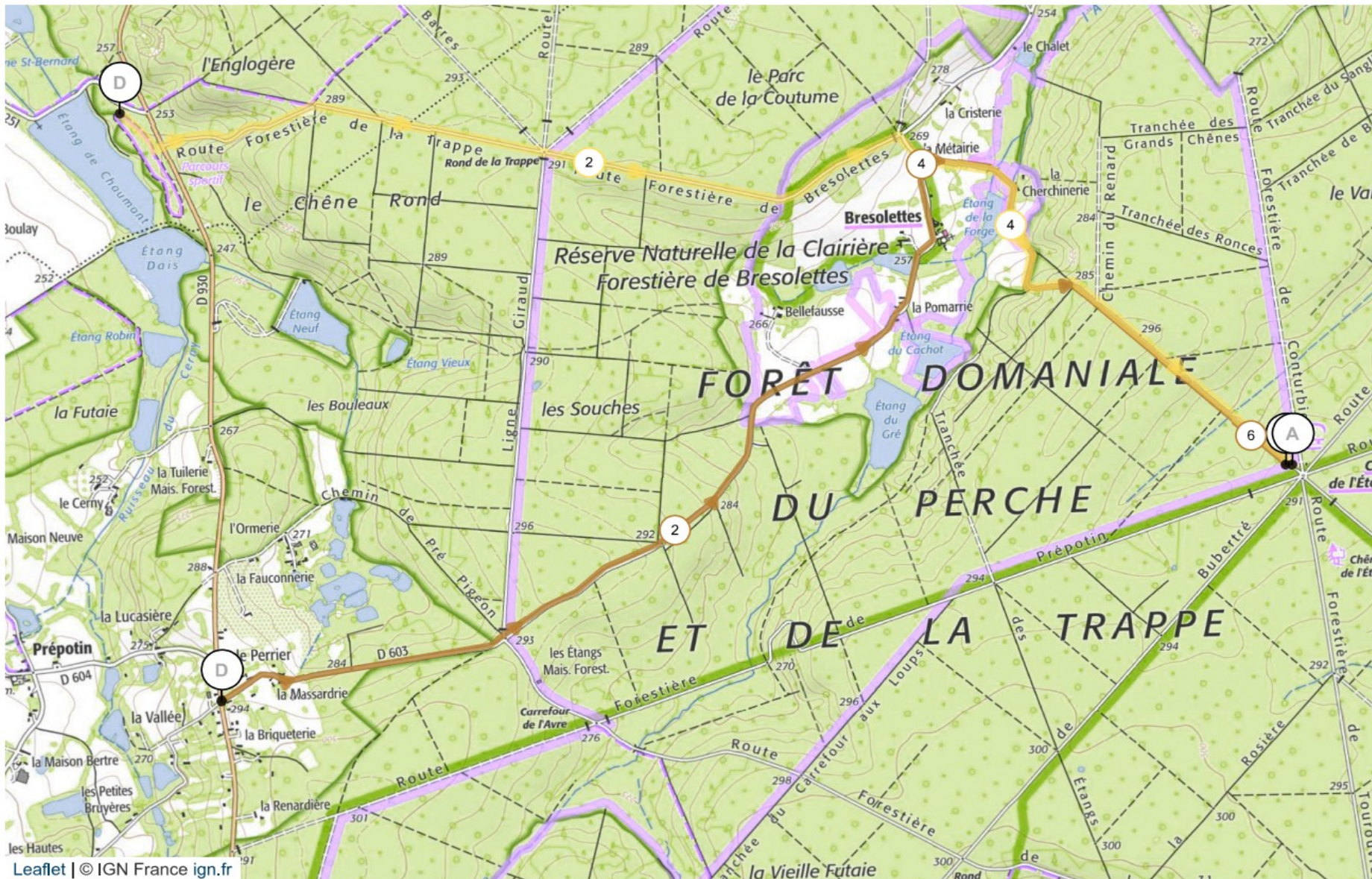

Point de rencontre

- (A) Parcours de santé Soligny La Trappe
- (B) Le Perrier

Chef de Groupe

Nicole Chandebais
06.17.24.78.97

Parcours 1

(A) RF de la Trappe – Bresolettes – La Métairie – La Cherchinerie – RF de Bresolettes

5 km 630

Parcours 2

(B) Le perrier – D603 – La Métairie – La Cherchinerie – RF de Bresolettes 53

6 km 183

Le droit de reproduction est strictement réservé à un usage personnel et privé. Lors de la pratique de votre activité, veuillez à respecter les propriétés et chemins privés et assurez-vous de la praticabilité du parcours. © 2021 Openrunner

Groupe 5
Prépotin – Champs – Soligny La Trappe

